Happy House Rentals, s.r.o.
Uruguayská 78/12, Praha 2, 12000
www.happyhouserentals.com
www.happyhouse-sprava.cz

Zaujala Vás nabídka?
Romana Thelenová
420774480463
thelenova@happyhouserentals.com

ID: 918975

Pronájem garážových stání v 1. PP u Masarykova nádraží, Praha 1, Nové Město, ul Hybernská



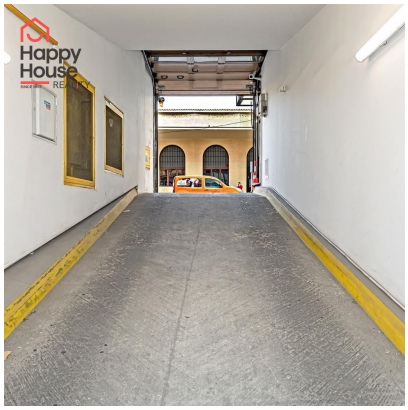









4 200,00 CZK / měsíc

+ DPH

Celková užitná plocha :		Město :	Praha
Městská část :	Praha 1	Čtvrť :	Nové Město
Ulice :	Hybernská	Počet místností :	
Konstrukce :	Smíšená	Typ parkování :	Garážové stání
PENB - Třída :	G - Mimořádně nehospodárná		

Pronájem garážových stání v 1. PP budovy Hybernská centrum v Praze 1 na Novém Městě přímo u Masarykova nádraží, tramvaje a metro B Náměstí Republiky. Administratovní budova má recepci 24/7 a ostrahu 24/7. Měsíční nájem od 4 200 Kč + DPH, kauce 2 měsíční nájmy. Provize RK jeden měsíční nájem + DPH.

KOMPLEXNÍ REALITNÍ SLUŽBY

• **PRONÁJEM** A **PRODEJ** BYTŮ A RD V PRAZE, STŘEDOČESKÉM A LIBERECKÉM KRAJI •
• PRODEJ ČINŽOVNÍCH DOMŮ A INVESTIČNÍCH NEMOVITOSTÍ • POZEMKY • NEBYTOVÉ PROSTORY •

• SPRÁVA BYTOVÝCH JEDNOTEK A RODINNÝCH DOMŮ •